

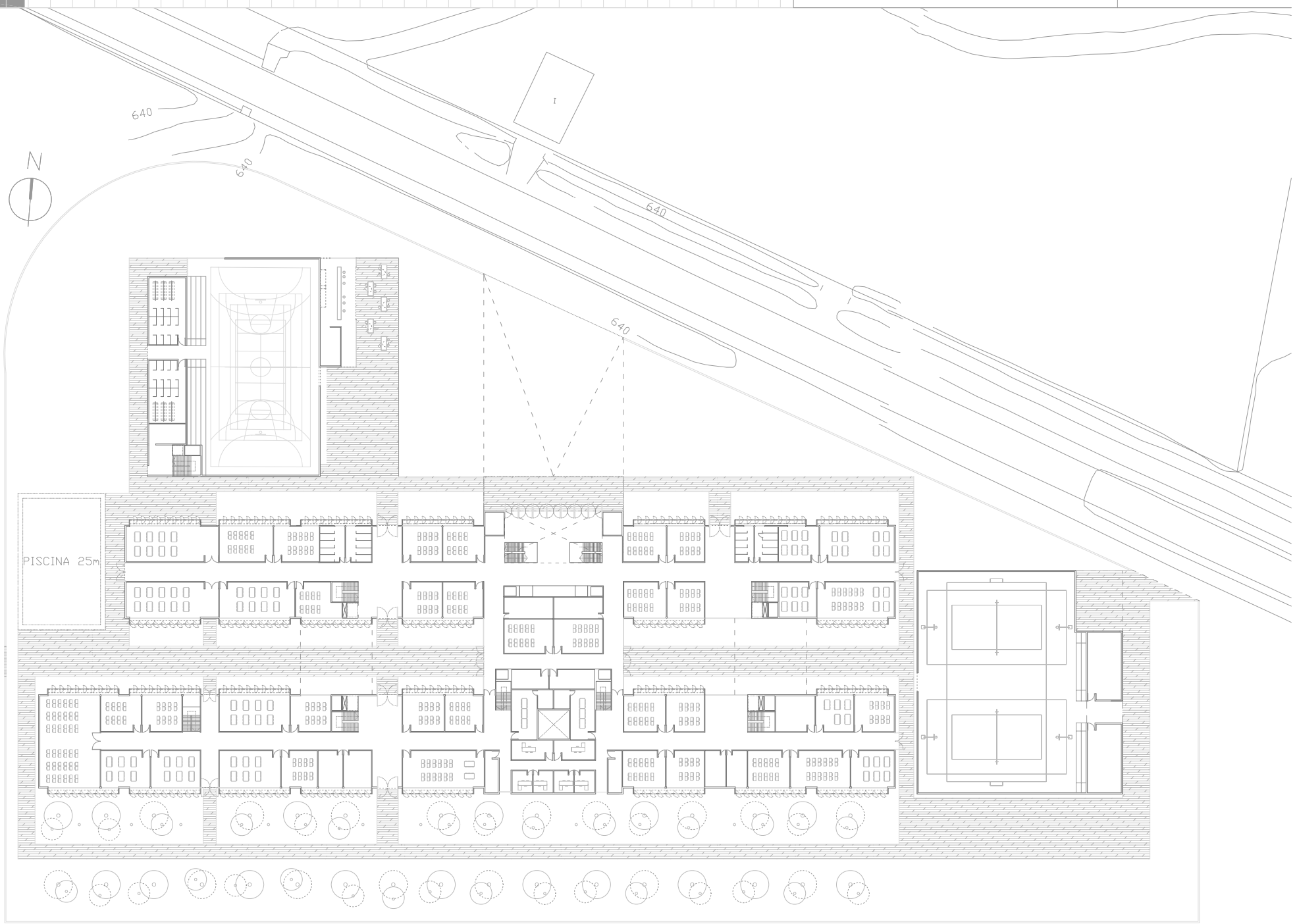

La organización del programa trata de ser lo más funcional posible, se parte de la premisa de una posible partición del IES "juan bosco", en dos institutos, por un lado el de Secundaria, y por otro el de Formación Profesional. De ahí la simetría de la planta. Un volumen central como receptor y organizador de los usos comunes (biblioteca, salón de actos, despachos, y administración) y dos brazos a ambos lados donde se distribuyen las aulas.

En el lado este se encuentra el instituto de Bachillerato y Secundaria, y el Oeste, los nueve módulos de FP.

Las aulas y los talleres tienen dos orientaciones, Norte y Sur, para controlar la iluminación se colocan unas lamas verticales de madera que se cerrarán o abrirán según la orientación del sol.



PLANTA BAJA -ACCESO- cota +1.00m E: 1/ 1000

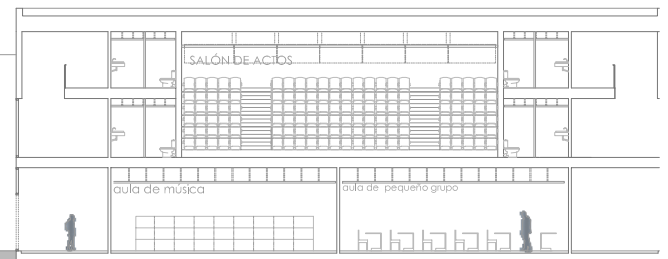
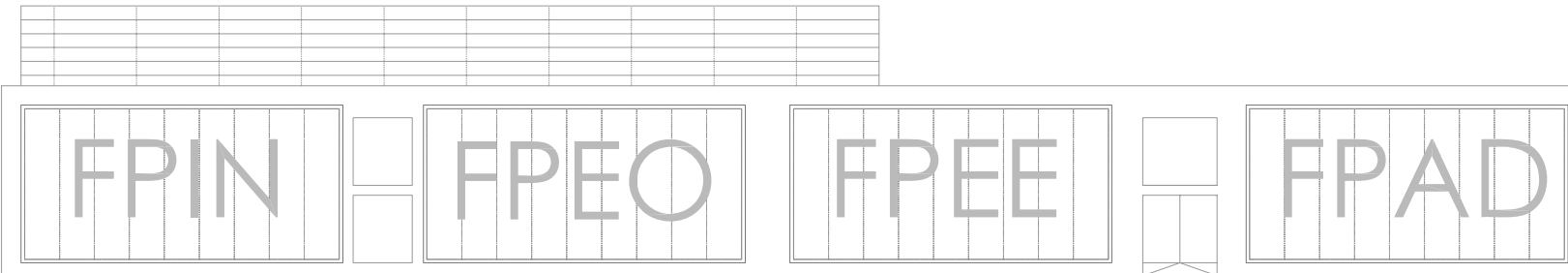
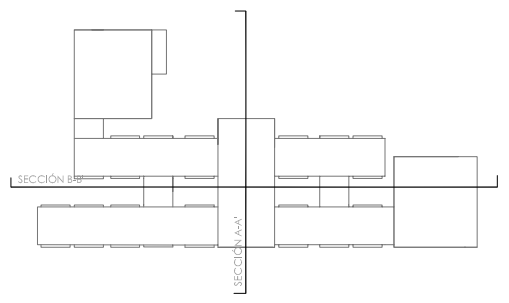

SECCIÓN B-B'